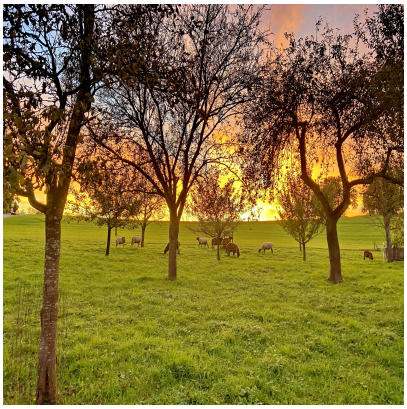

Feierabendstimmungen in St. Salvator

Beitrag

Unbeirrt, dass scheinbar der Himmel über ihnen brennt grasen diese Schafe im Obstgarten von St. Salvator (Gemeinde Rimsting) in friedlicher Weise – damit entstand ein besonderes Feierabend-Bild.

Fotos: Hötzelsperger

Anton Hötzelsperger
5. Oktober 2022
Feierabendstimmungen in St. Salvator

Kategorie

1. Natur & Umwelt

Schlagworte

1. Chiemgau
2. Rimsting
3. St. Salvator