Bayerns Trachtler tagen in Raubling

Beitrag

Seine tradtionelle Frühjahrstagung veranstaltet der Bayerische Trachtenverband für seine 22 Gauverbände an diesem Wochenende im WWK-forum in der Gemeinde Raubling. Hierzu konnte Landesvorsitzender Max Bertl die Mitglieder des Landesausschusses (Gauvorstände und Sachgebiete begrüßen). Über den Verlauf der zweitägigen Tagung berichten wir im nächsten Heimat- und Trachtenboten.

Fotos: Hötzelsperger

Bayerischer Trachtenverband e.V.

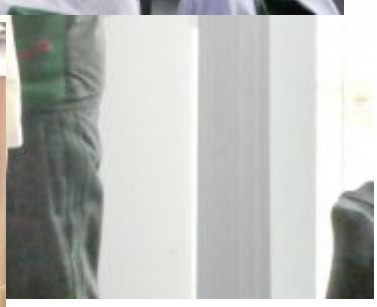

WWK

BRUDER KONRAD
MIT GROSSEM VERTRAUEN
VOLKSTHEATER BAD ENDORF
20.05. - 23.06. 2024

Kategorie

1. Brauchtum

Schlagworte

1. München-Oberbayern
2. Rosenheim
3. Weitere Umgebung